Cofinancé par
l'Union européenne

NATURA 2000

Depuis 2023, le Symcéa est en charge de l'animation du réseau Natura 2000 sur une partie du bassin versant de l'Authie.

En tant que structure animatrice, le Symcéa est responsable de la gouvernance locale et déploie les moyens techniques et administratifs nécessaires à la préservation des espèces et des milieux naturels d'intérêt communautaire recensés sur 4 sites.

Le Symcéa assure l'animation des sites suivants :

- **F2200348 – ZSC – Vallée de l'Authie**
- **FR3100492 – ZSC – Prairies et marais tourbeux de la basse vallée de l'Authie**
- **FR3100489 – ZSC – Pelouses, bois, forêts neutrocalcicoles et système alluvial de la moyenne vallée de l'Authie**
- **FR2200350 – ZSC – Massif forestier de Lucheux**

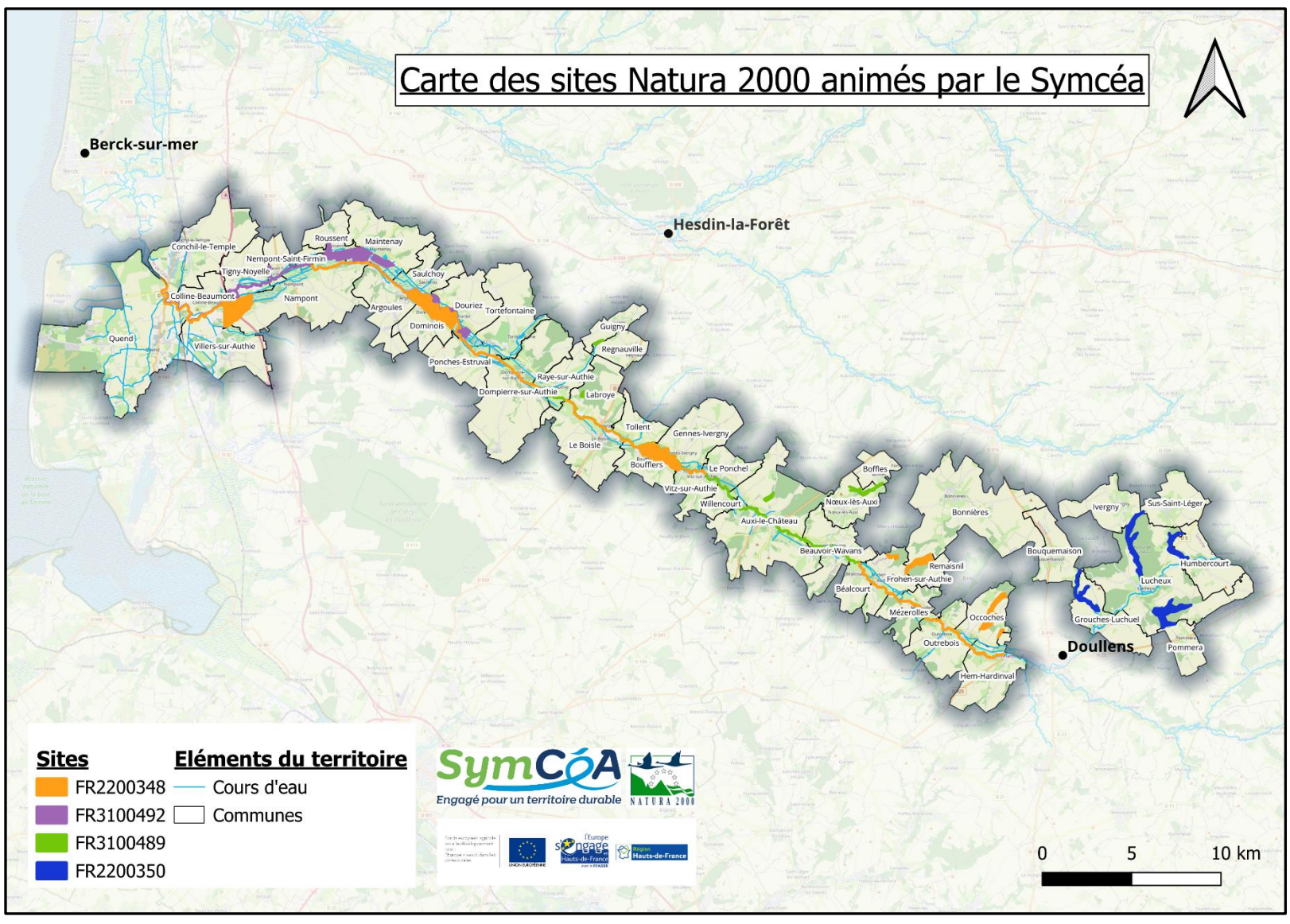

Région Hauts-de-France

l'Europe s'engage en Hauts-de-France avec le FEADER

SymCoA
Engagé pour un territoire durable