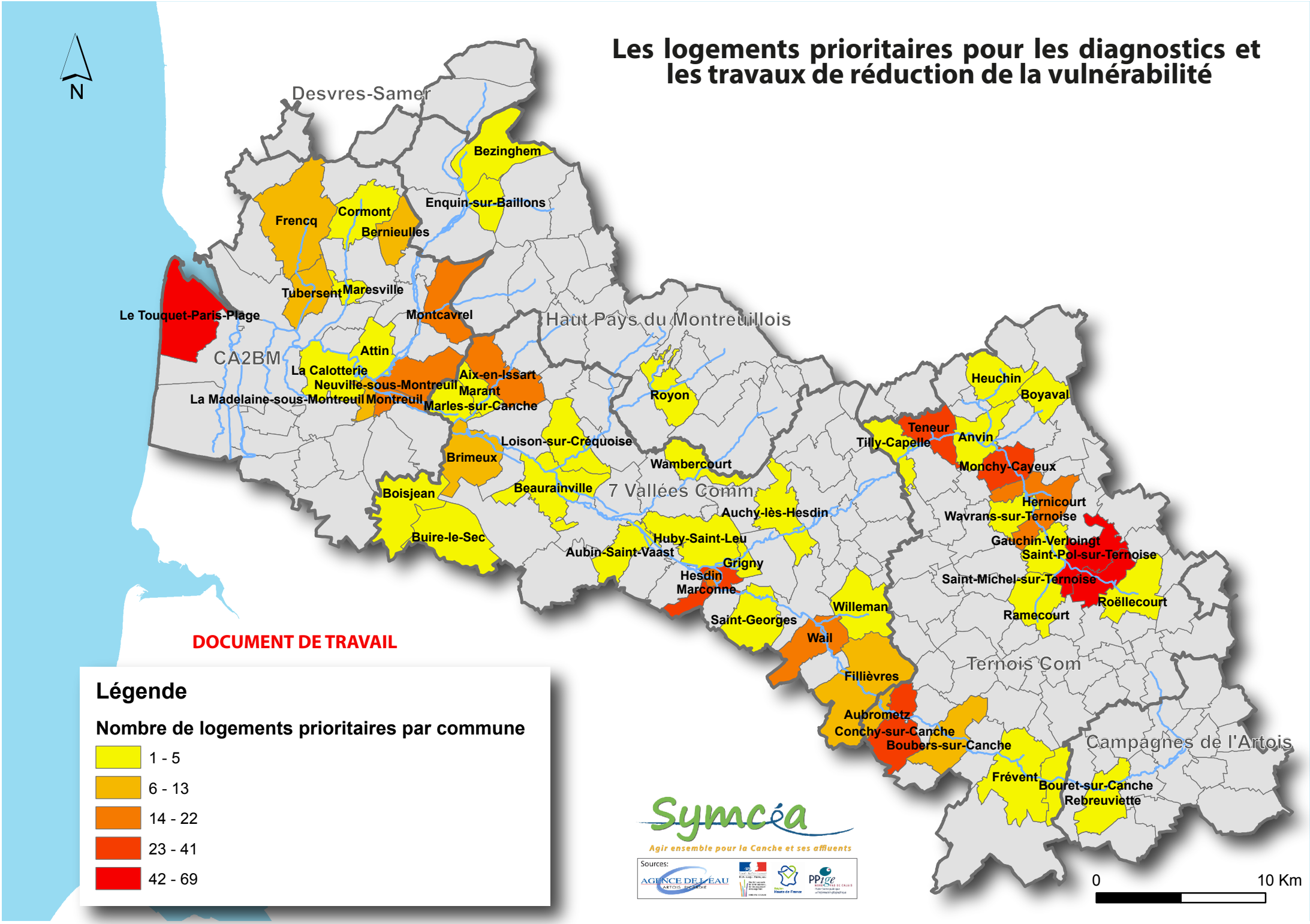Les logements prioritaires pour les diagnostics et les travaux de réduction de la vulnérabilité